

**FICHA TÉCNICA REFERENCIAL DE PUNTOS CRÍTICOS, PARA EL CIERRE DE BRECHAS, EN EL SECTOR UCURAN, DISTRITO DE ULCUMAYO, PROVINCIA DE JUNIN, DEPARTAMENTO DE JUNIN**

**FTR-CB-PREV N° 0860-2025-ANA-AAA.U-ALA.TAR**

**PROPUESTA TÉCNICA:** LIMPIEZA, DESCOLMATACIÓN Y CONFORMACIÓN DE DIQUE CON ENROCADO, EN LA MARGEN DERECHA DEL RIO ULCUMAYO (RIO MACHO), SECTOR UCURAN, DISTRITO DE ULCUMAYO, PROVINCIA DE JUNIN, DEPARTAMENTO DE JUNIN

**1. UBICACIÓN:**

AAA  ALA  Fecha

**1.1. Ubicación política**

Departamento  Provincia  Distrito  Sector

**1.2. Ubicación hidrográfica**

Unidad hidrográfica  Cuerpo de agua

**1.3. Ubicación geográfica - Coordenadas UTM (Dátum: WGS 84)**

	Inicial			Final			Margen	Observación
	Norte (Y):	Este (X):	Zona	Norte (Y):	Este (X):	Zona		
TRAMO	8,787,622.00	409,326.00	18L	8,787,696.00	409,607.00	18L	DERECHA	ENROCADO

**2. EVALUACIÓN DE LA ZONA EXPUESTA:**

**2.1 Tipo de peligro**

inundacion ☒ flujo de detritos ☐ erosión fluvial ☒

**2.2. Nivel de Peligro**

Alto ☐ Muy Alto ☒

**2.3. Geología**

La conformación del cauce esta compuesta por bolonería de 1.50m de diametro a mas tamaño siendo 2.8m de diametro de canto rodado, piedras pequeñas de 0,1 a 0,5 m de diametro, arena de 0.5mm a 10.00 mm en el cauce central del río Macho dejando un cauce colmatado y con peligro de aletración de la caja hidráulica del río, a la margen derecha del río se presenta un talud debil con erosión rapida por ser una zona con material suelto de textura franco arenoso gravoso sin cubierta vegetal lo cual lo hace mas sensible a un incremento de caudal del río, en el tramo critico el río presenta una pendiente de 17% tiene un ancho de 13.00m variable, en la margen derecha del río en el sector critico se ha identificado poblacion vulnerable inminente que puede ser afectado por la crecida el río y un desborde, perjudicando viviendas y poblacion asi como la unica vía de ingreso que existe en el mencionado sector.

<b>Gravoso</b>	<input checked="" type="checkbox"/>	<b>Arenas</b>	<input checked="" type="checkbox"/>	<b>Limo</b>	<input type="checkbox"/>	<b>Arcillas</b>	<input type="checkbox"/>
----------------	-------------------------------------	---------------	-------------------------------------	-------------	--------------------------	-----------------	--------------------------

Canto Rodado( Mayores a 1.00m), Arenoso( 2 mm - 0.1 mm) y Arcilloso( menores de 0.1 mm)

**2.4. Hidrología**

**10.1. Análisis:**

El objeto de este estudio es proporcionar la información hidrológica necesaria para el diseño de los muros de contención que se ubicaran en una distancia determinada al borde del río para la protección de las vías.  
Se establecerá las características hidrológicas de las avenidas máximas y extraordinarias que permitan definir los parámetros necesarios para el diseño del muro en mención. Basadas en datos obtenidos por los estudios fundamentados por el SENAMHI.

**10.2. Humedad relativa:**

Los mayores valores corresponden a los meses de enero a marzo, donde la humedad alcanza un promedio de 45% y las más bajas en los meses de junio a setiembre donde el promedio alcanza a 36% de humedad relativa.

**10.3. Precipitación:**

Según la información obtenida las mayores precipitaciones se dan en los meses de diciembre a marzo, y las menores o en causa intermedia se presentan en los meses de mayo a setiembre.

En la grafica se observa el registro de precipitaciones mas cerca de la estación Meteorologica de Junin

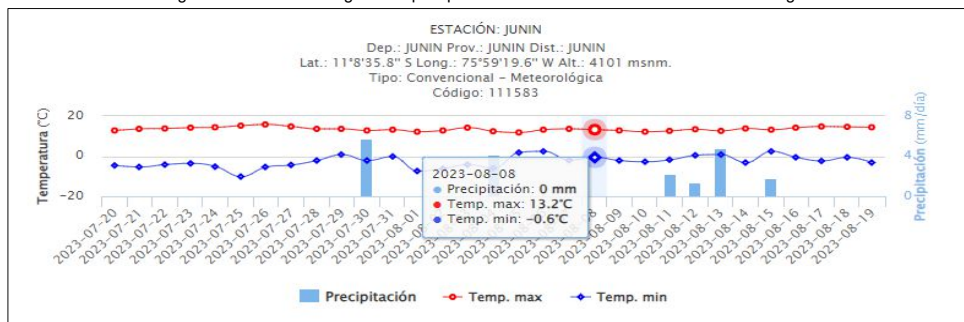

## 2.5. Elementos expuestos:

En la zona de intervención, se identificaron los siguientes elementos expuestos:

Nº de Habitantes	Nº de Viviendas	Tipo	Nº de I.E.P/I.E.S.	Nombre	Centro s de Salud	Nombre	Otros	Nombre
150	80	CAC	1		-	-	1	Locales Comunes
			-	-				

En la zona intervenida del RIO ULCUMAYO (RIO MACHO), Se ha identificado las siguientes áreas productivas e infraestructuras relacionadas:

Área Total (ha)	Cultivos	Área (ha)	Total cabezas de Ganado	Clase	Nº	Infraestructura afectada	Nombre	Cantidad	Longitud (m)
10.00	Caña de azúcar		-	Vacunos	-	Bocatomas	-	-	-
	Arroz			Ovinos	-	Canales	-	-	-
	Otros	5		Camelidos	-	Puentes	-	-	-
	-	-		Equinos	-	Carreteras	-	1	2
	-	-		Porcinos	-	Redes Electricas	Local	1	350
				otros	-	Servicios de agua y desague	Red principal	1	350

## 3. PROPUESTA TECNICA:

### 3.1.-Estructural

Tipo	Unidad de medida	Cantidad	Descripción de la propuesta	Observaciones
DIQUE ENROCADO	km	0.35	Conformación de dique con enrocado, en la margen derecha del RIO ULCUMAYO (RIO MACHO), una longitud total de 350 m.	

### 3.2.- Medida No Estructural

Tipo	Unidad de medida	Cantidad	Descripción de la propuesta	Observaciones
LIMPIEZA Y DESCOLMATACIÓN	km	0.35	Limpieza y descolmatación en el cauce del RIO ULCUMAYO (RIO MACHO)	
CONFORMACIÓN DE DIQUE CON MATERIAL PROPIO	km	0.35	Conformación de dique con material propio, en la margen derecha del RIO ULCUMAYO (RIO MACHO), una longitud total de 350 m.	

### 3.2.1 Acciones Complementarias

La Municipalidad conjuntamente con el apoyo del Centro de Operaciones de Emergencia Regional del gobierno regional y el Instituto de Defensa Civil - INDECI, deberan de sensibilizar sobre los sistemas de alerta temprana comunitaria, mapas de evacuación, zonas seguras y ayuda humanitaria, asimismo la Autoridad Nacional del Agua debe realizar capacitaciones sobre la importancia de la delimitación de fajas marginales asociada a un ordenanza local o regional, talleres de sensibilización a la población en temas de gestión de riesgos de desastres, para que las poblaciones afectadas se encuentren preparadas a los fenómenos negativos de la naturaleza.

## 4. ESQUEMA DE PROPUESTA TÉCNICA:

### 4.1.- VISTA DE PLANTA



#### 4.2.-VISTA DE PERFIL

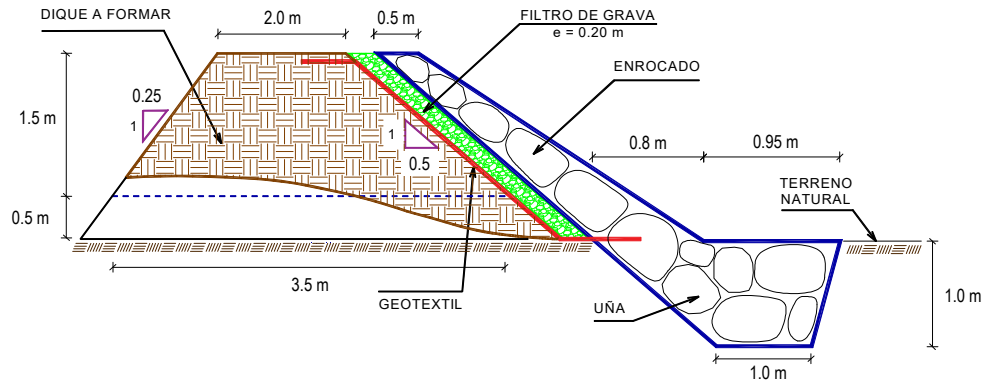

#### 5. IMAGEN SATELITAL DE ZONA VULNERABLE (GOOGLE EARTH)

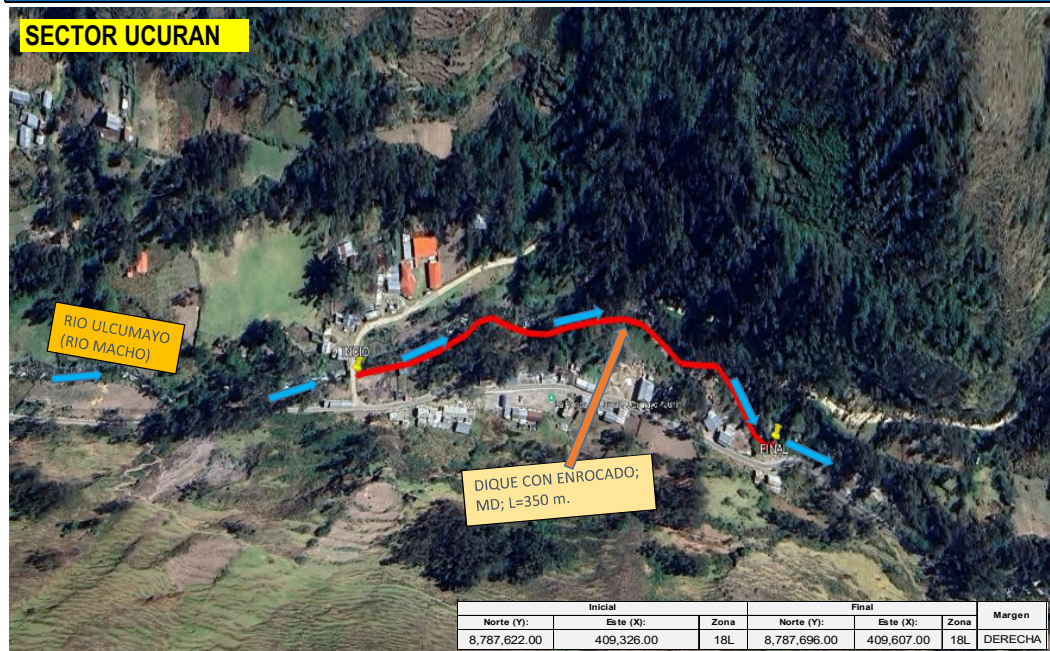



## 6. PANEL FOTOGRÁFICO DE ZONA VULNERABLE



FIGURA N°01: TRAMO CRÍTICO, EN EL SECTOR UCURAN, DISTRITO DE ULCUMAYO, PROVINCIA DE JUNIN - DEPARTAMENTO DE JUNIN, SE OBSERVA VIVIENDAS ALTAMENTE VULNERABLE ANTE UNA EVENTUAL CRECIDAD DEL RIO ULCUMAYO (RIO MACHO).



FIGURA N°02: SE OBSERVA SEGUN LA FOTO QUE SOLO LA DEFENSA NATURAL QUE PROTEGE A LAS VIVIENDAS SON SOLO ROCAS AMONTONADAS NO HAY NINGUNA PROTECCION TECNICA ESTRUCTURAL.



FIGURA N°03: SE OBSERVA QUE LA UNICA DEFENSA RIBEREÑA QUE CUENTAN ES CON PIEDRAS PIRCADAS, LO CUAL NO GARANTIZA LA SEGURIDAD FRENTE AL INCREMENTO DE CUADAL DEL RIO ULCUMAYO (RIO

## 7. PRESUPUESTO ESTIMADO:

ITEM	DESCRIPCIÓN	UND.	METRADO	PRECIO S/.	PARCIAL S/.
<b>LIMPIEZA, DESCOLMATACIÓN (L = 350.00 m) Y CONFORMACIÓN DE DIQUE C/ENROCADO, (L =350.00 m)</b>					
<b>01.01</b>	<b>OBRAS PROVISIONALES</b>				<b>3,184.54</b>
01.01.01	CASETA DE GUARDIANIA Y ALMACEN	m2	15.00	93.73	1,405.95
01.01.02	CARTEL INFORMATIVO DE LA ACTIVIDAD 3.60 x 4.80 m	und	1.00	1,778.59	1,778.59
<b>01.02</b>	<b>TRABAJOS PRELIMINARES</b>				<b>28,362.91</b>
01.02.01	MOVILIZACIÓN Y DESMOVILIZACIÓN DE MAQUINARIA	vje	2.00	10,021.59	20,043.18
01.02.02	HABILITACION DE VIAS DE ACCESO	km	0.20	7,721.90	1,544.38
01.02.03	RAMPA DE INGRESO Y SALIDA A LA ZONA DE TRABAJO	m3	240.00	6.03	1,447.20
01.02.04	TRAZO Y REPLANTEO	KM	0.70	1,881.02	1,316.71
01.02.05	CONTROL TOPOGRAFICO	Km	0.70	2,830.63	1,981.44
01.02.06	DESVÍO DEL RIO	m	100.00	20.30	2,030.00
<b>01.03</b>	<b>MOVIMIENTO DE TIERRAS</b>				<b>55,465.00</b>
01.03.01	LIMPIEZA Y DESCOLMATACIÓN DEL CAUCE	m3	2,310.00	7.33	16,932.30
01.03.02	CONFORMACIÓN DE DIQUE CON MATERIAL PROPIO	m3	1,925.00	7.65	14,726.25
01.03.03	EXCAVACIÓN PARA UÑA DE ENROCADO	m3	481.25	13.05	6,280.31
01.03.04	PERFILADO Y REFINE EN TALUD DE DIQUE	m2	782.62	3.95	3,091.35
01.03.05	ELIMINACIÓN DE MATERIAL EXCEDENTE	m3	996.19	14.49	14,434.79
<b>01.04</b>	<b>PROTECCIÓN CON ENROCADO</b>				<b>191,170.47</b>
01.04.01	GEOTEXTIL NO TEJIDO DE 400 GR/M2 (INCLUYE SUMINISTRO E INSTALACION)	m2	1,134.00	16.20	18,370.80
01.04.02	SUMINISTRO, TRANSPORTE Y COLOCACION DE FILTRO DE GRAVA	m3	140.00	133.25	18,655.00
01.04.03	EXTRACCIÓN DE ROCAS CON EXPLOSIVOS PARA ENROCADO	m3	936.25	41.00	38,386.25
01.04.04	SELECCIÓN Y ACOPIO DE ROCAS	m3	936.25	18.88	17,676.40
01.04.05	CARGUIO Y TRANSPORTE DE ROCAS	m3	936.25	86.73	81,200.96
01.04.06	ACOMODO DE ROCAS EN UÑA DE ENROCADO	m3	385.00	21.78	8,385.30
01.04.07	ACOMODO DE ROCAS EN TALUD DE ENROCADO	m3	364.00	23.34	8,495.76
<b>1.05</b>	<b>FLETE TERRESTRE</b>				<b>15,000.00</b>
01.05.01	FLETE TERRESTRE	glb	1.00	15,000.00	15,000.00
<b>COSTO DIRECTO</b>					<b>293,182.92</b>
GASTOS GENERALES					29,318.29
UTILIDAD					29,318.29
<b>SUB TOTAL</b>					<b>351,819.50</b>
IGV (18%)					63,327.51
<b>TOTAL</b>					<b>415,147.01</b>
SUPERVISIÓN					8,795.49
SEGUIMIENTO Y MONITOREO					2,931.83
FICHA DEFINITIVA					15,000.00
<b>PRESUPUESTO TOTAL REFERENCIAL</b>					<b>441,874.33</b>

SON: CUATROCIENTOS CUARENTA Y UN MIL OCHOCIENTOS SETENTA Y CUATRO CON 33/100 SOLES



PERÚ

Ministerio  
de Desarrollo Agrario  
y Riego

## 8. CRONOGRAMA REFERENCIAL DE LA PROPUESTA TECNICA

ITEM	ACTIVIDAD	UND.	N° dias	PLAZO DE EJECUCION			
				MES 01			
				I	II	III	IV
LIMPIEZA, DESCOLMATACIÓN (L = 350.00 m) Y CONFORMACIÓN DE DIQUE C/ENROCADO, (L =350.00 m)							
01.01	OBRAS PROVISIONALES						
01.01.01	CASETA DE GUARDIANIA Y ALMACEN	m2	1.00				
01.01.02	CARTEL INFORMATIVO DE LA ACTIVIDAD 3.60 x 4.80 m	und	1.00				
01.02	TRABAJOS PRELIMINARES						
01.02.01	MOVILIZACIÓN Y DESMOVILIZACIÓN DE MAQUINARIA	vje	2.00				
01.02.02	HABILITACIÓN DE VIAS DE ACCESO	km	1.00				
01.02.03	RAMPA DE INGRESO Y SALIDA A LA ZONA DE TRABAJO	m3	1.00				
01.02.04	TRAZO Y REPLANTEO	KM	2.00				
01.02.05	CONTROL TOPOGRAFICO	Km	4.00				
01.02.06	DESVÍO DEL RÍO	m	1.00				
01.03	MOVIMIENTO DE TIERRAS						
01.03.01	LIMPIEZA Y DESCOLMATACIÓN DEL CAUCE	m3	3.00				
01.03.02	CONFORMACIÓN DE DIQUE CON MATERIAL PROPIO	m3	3.00				
01.03.03	EXCAVACIÓN PARA UNA DE ENROCADO	m3	2.00				
01.03.04	PERFILADO Y REFINE EN TALUD DE DIQUE	m2	1.00				
01.03.05	ELIMINACIÓN DE MATERIAL EXCEDENTE	m3	1.00				
01.04	PROTECCIÓN CON ENROCADO						
01.04.01	GEOTEXTIL NO TEJIDO DE 400 GR/M2 (INCLUYE SUMINISTRO E INSTALACION)	m2	3.00				
01.04.02	SUMINISTRO, TRANSPORTE Y COLOCACION DE FILTRO DE GRAVA	m3	1.00				
01.04.03	EXTRACCIÓN DE ROCAS CON EXPLOSIVOS PARA ENROCADO	m3	5.00				
01.04.04	SELECCIÓN Y ACOPIO DE ROCAS	m3	4.00				
01.04.05	CARGUIO Y TRANSPORTE DE ROCAS	m3	5.00				
01.04.06	ACOMODO DE ROCAS EN UNA DE ENROCADO	m3	2.00				
01.04.07	ACOMODO DE ROCAS EN TALUD DE ENROCADO	m3	2.00				
1.05	FLETE TERRESTRE						
01.05.01	FLETE TERRESTRE	glb	1.00				

### ACTIVIDADES A REALIZAR PARA EL CUMPLIMIENTO DE LA PROPUESTA TECNICA REFERENCIAL

ITEM	ACTIVIDAD	MES 01				MES 02				MES 03			
		I	II	III	IV	I	II	III	IV	I	II	III	IV
01.01	FORMULACION DE FICHA TECNICA												
01.02	CONTRATACION												
01.03	EJECUCION												
01.04	SUPERVISIÓN												
01.05	SEGUIMIENTO												
01.06	LIQUIDACION												

Fecha de elaboración de la ficha: 10/29/2025

NOTA : \* LA PRESENTE FICHA TECNICA ES REFERENCIAL, RESPECTO AL PRESUPUESTO, METRADOS, COSTOS UNITARIOS E INSUMOS; DEBIENDO SER LA FICHA TECNICA DEFINITIVA LA QUE ESTABLEZCA EL PRESUPUESTO DE LA ACTIVIDAD U OBRA.

\* LA PROPUESTA TECNICA ES REFERENCIAL Y PUEDE VARIAR DE ACUERDO AL ESTUDIO DE LA FICHA TECNICA DEFINITIVA





**PRESUPUESTO REFERENCIAL DE LA PROPUESTA TECNICA**

**Actividad** LIMPIEZA, DESCOLMATACIÓN Y CONFORMACIÓN DE DIQUE CON ENROCADO, EN LA MARGEN DERECHA DEL RIO ULCUMAYO (RIO MACHO), SECTOR UCURAN, DISTRITO DE ULCUMAYO, PROVINCIA DE JUNIN, DEPARTAMENTO DE JUNIN

**Lugar** SECTOR UCURAN, DISTRITO DE ULCUMAYO, PROVINCIA DE JUNIN, DEPARTAMENTO DE JUNIN

**Fecha** 10/29/2025

ITEM	DESCRIPCIÓN	UND.	METRADO	PRECIO S/.	PARCIAL S/.
<b>LIMPIEZA, DESCOLMATACIÓN (L = 350.00 m) Y CONFORMACIÓN DE DIQUE C/ENROCADO, (L =350.00 m)</b>					
<b>01.01</b>	<b>OBRAS PROVISIONALES</b>				<b>3,184.54</b>
01.01.01	CASETA DE GUARDIANIA Y ALMACEN	m2	15.00	93.73	1,405.95
01.01.02	CARTEL INFORMATIVO DE LA ACTIVIDAD 3.60 x 4.80 m	und	1.00	1,778.59	1,778.59
<b>01.02</b>	<b>TRABAJOS PRELIMINARES</b>				<b>28,362.91</b>
01.02.01	MOVILIZACIÓN Y DESMOVILIZACIÓN DE MAQUINARIA	vje	2.00	10,021.59	20,043.18
01.02.02	HABILITACION DE VIAS DE ACCESO	km	0.20	7,721.90	1,544.38
01.02.03	RAMPA DE INGRESO Y SALIDA A LA ZONA DE TRABAJO	m3	240.00	6.03	1,447.20
01.02.04	TRAZO Y REPLANTEO	KM	0.70	1,881.02	1,316.71
01.02.05	CONTROL TOPOGRAFICO	Km	0.70	2,830.63	1,981.44
01.02.06	DESVÍO DEL RÍO	m	100.00	20.30	2,030.00
<b>01.03</b>	<b>MOVIMIENTO DE TIERRAS</b>				<b>55,465.00</b>
01.03.01	LIMPIEZA Y DESCOLMATACIÓN DEL CAUCE	m3	2,310.00	7.33	16,932.30
01.03.02	CONFORMACIÓN DE DIQUE CON MATERIAL PROPIO	m3	1,925.00	7.65	14,726.25
01.03.03	EXCAVACIÓN PARA UÑA DE ENROCADO	m3	481.25	13.05	6,280.31
01.03.04	PERFILADO Y REFINE EN TALUD DE DIQUE	m2	782.62	3.95	3,091.35
01.03.05	ELIMINACIÓN DE MATERIAL EXCEDENTE	m3	996.19	14.49	14,434.79
<b>01.04</b>	<b>PROTECCIÓN CON ENROCADO</b>				<b>191,170.47</b>
01.04.01	GEOTEXTIL NO TEJIDO DE 400 GR/M2 (INCLUYE SUMINISTRO E INSTALACION)	m2	1,134.00	16.20	18,370.80
01.04.02	SUMINISTRO, TRANSPORTE Y COLOCACION DE FILTRO DE GRAVA	m3	140.00	133.25	18,655.00
01.04.03	EXTRACCIÓN DE ROCAS CON EXPLOSIVOS PARA ENROCADO	m3	936.25	41.00	38,386.25
01.04.04	SELECCIÓN Y ACOPIO DE ROCAS	m3	936.25	18.88	17,676.40
01.04.05	CARGUÍO Y TRANSPORTE DE ROCAS	m3	936.25	86.73	81,200.96
01.04.06	ACOMODO DE ROCAS EN UÑA DE ENROCADO	m3	385.00	21.78	8,385.30
01.04.07	ACOMODO DE ROCAS EN TALUD DE ENROCADO	m3	364.00	23.34	8,495.76
<b>1.05</b>	<b>FLETE TERRESTRE</b>				<b>15,000.00</b>
01.05.01	FLETE TERRESTRE	glb	1.00	15,000.00	15,000.00
<b>COSTO DIRECTO</b>					<b>293,182.92</b>
GASTOS GENERALES					29,318.29
UTILIDAD					29,318.29
<b>SUB TOTAL</b>					<b>351,819.50</b>
IGV (18%)					63,327.51
<b>TOTAL</b>					<b>415,147.01</b>
SUPERVISIÓN					8,795.49
SEGUIMIENTO Y MONITOREO					2,931.83
FICHA DEFINITIVA					15,000.00
<b>PRESUPUESTO TOTAL REFERENCIAL</b>					<b>441,874.33</b>

**SON: CUATROCIENTOS CUARENTA Y UN MIL OCHOCIENTOS SETENTA Y CUATRO CON 33/100 SOLES**

**NOTA: EL PRESUPUESTO ES REFERENCIAL, DEBIENDO SER LA FICHA TECNICA DEFINITIVA LA QUE ESTABLEZCA EL PRESUPUESTO FINAL DE LA ACTIVIDAD U OBRA**

### PLANILLA GENERAL DE METRADOS REFERENCIAL DE LA PROPUESTA TECNICA

**Actividad:** LIMPIEZA, DESCOLMATACION Y CONFORMACIÓN DE DIQUE CON ENROCADO, EN LA MARGEN DERECHA DEL RIO ULCUMAYO (RIO MACHO), SECTOR UCURAN, DISTRITO DE ULCUMAYO, PROVINCIA DE JUNIN, DEPARTAMENTO DE JUNIN

**Ubicación:** SECTOR UCURAN, DISTRITO DE ULCUMAYO, PROVINCIA DE JUNIN, DEPARTAMENTO DE JUNIN

**Fecha** : 10/29/2025

Item	Descripción	Unid.	Nro veces	Dimensiones			Parcial	Total
				Largo	Ancho	Altura		
	<b>LIMPIEZA, DESCOLMATACIÓN (L = 350.00 m) Y CONFORMACIÓN DE DIQUE C/ENROCADO, (L =350.00 m)</b>							
<b>1.01</b>	<b>OBRAS PROVISIONALES</b>							
01.01.01	CASETA DE GUARDIANIA Y ALMACEN	m2	1.00	3.00	5.00		15.00	<b>15.00</b>
01.01.02	CARTEL INFORMATIVO DE LA ACTIVIDAD 3.60 x 4.80 m	Und.	1.00				1.00	<b>1.00</b>
<b>1.02</b>	<b>TRABAJOS PRELIMINARES</b>							
01.02.01	MOVILIZACIÓN Y DESMOVILIZACIÓN MAQUINARIA PESADA	vje	2.00				2.00	<b>2.00</b>
01.02.02	MANTENIMIENTO Y/O HABILITACION DE VIAS DE ACCESO	Km	1.00	0.20			0.20	<b>0.20</b>
01.02.03	RAMPA DE INGRESO Y SALIDA A LA ZONA DE TRABAJO	m3		15.00	4.00	4.00	240.00	<b>240.00</b>
01.02.04	TRAZO Y REPLANTEO	Km	1.00					<b>0.70</b>
	LIMPIEZA Y DESCOLMATACION			0.35				
	DIQUE ENROCADO			0.35				
01.02.05	CONTROL TOPOGRAFICO	Km	1.00					<b>0.70</b>
	LIMPIEZA Y DESCOLMATACION			0.35				
	DIQUE ENROCADO			0.35				
01.02.06	DESVÍO DEL RÍO	M	1.00	100.00			100.00	<b>100.00</b>
<b>1.03</b>	<b>MOVIMIENTO DE TIERRAS</b>							
01.03.01	LIMPIEZA Y DESCOLMATACIÓN DEL CAUCE	m3	1.00	350.00	11.00	0.60	2,310.00	<b>2,310.00</b>
01.03.02	CONFORMACIÓN DE DIQUE CON MATERIAL PROPIO	m3	1.00	350.00	2.75	2.00	1,925.00	<b>1,925.00</b>
					area			
01.03.03	EXCAVACIÓN PARA UÑA DE ENROCADO	m3	1.00	350.00	1.38		481.25	<b>481.25</b>
01.03.04	PERFILADO Y REFINE EN TALUD DE DIQUE	m2	1.00	350.00		2.24	782.62	<b>782.62</b>
						esponj		
01.03.05	ELIMINACIÓN DE MATERIAL EXCEDENTE	m3	1.00	866.25		1.15	996.19	<b>996.19</b>
<b>1.04</b>	<b>PROTECCIÓN CON ENROCADO</b>							
01.04.01	GEOTEXTIL NO TEJIDO DE 400 GR/M2 (INCLUYE SUMINISTRO E INSTALACION)	m2	1.00	350.00	3.24		1,134.00	<b>1,134.00</b>
01.04.02	SUMINISTRO, TRANSPORTE Y COLOCACION DE FILTRO DE GRAVA	m3	1.00	350.00	0.40		140.00	<b>140.00</b>
01.04.03	EXTRACCIÓN DE ROCAS CON EXPLOSIVOS PARA ENROCADO	m3			area			<b>936.25</b>
	Extracción de rocas para talud		1.00	350.00	1.30		455.00	
	Extracción de rocas para uña		1.00	350.00	1.38		481.25	
01.04.04	SELECCIÓN Y ACOPIO DE ROCAS	m3						<b>936.25</b>
	Selección y acopio de rocas para talud		1.00	350.00	1.30		455.00	
	Selección y acopio de rocas para uña		1.00	350.00	1.38		481.25	
01.04.05	CARGUÍO Y TRANSPORTE DE ROCAS	m3						<b>936.25</b>
	Cargulo y transporte de rocas para talud		1.00	350.00	1.30		455.00	
	Cargulo y transporte de rocas para uña		1.00	350.00	1.38		481.25	
01.04.06	ACOMODO DE ROCAS EN UÑA DE ENROCADO	m3						<b>385.00</b>
	Acomodo de rocas para uña de enrocado		1.00	350.00	1.38		385.00	
01.04.07	ACOMODO DE ROCAS EN TALUD DE ENROCADO	m3						<b>364.00</b>
	Acomodo de rocas para talud de enrocado		1.00	350.00	1.30		364.00	
<b>1.05</b>	<b>FLETE TERRESTRE</b>							
01.05.01	FLETE TERRESTRE	glb	1.00				1.00	<b>1.00</b>

## ESQUEMA DE LA PROPUESTA TECNICA

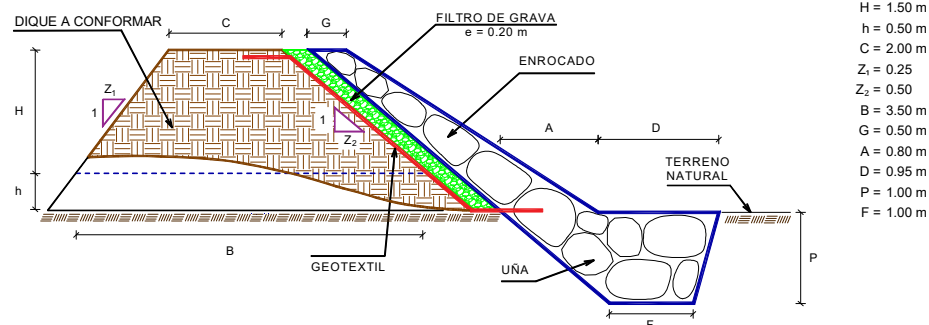

% de vacíos en el enrocado = 20%

NOTA: LOS METRADOS SON REFERENCIALES, DEBIENDO SER LA FICHA TECNICA DEFINITIVA LA QUE ESTABLEZCA LOS VALORES FINALES, DE ACUERDO AL PLANTEAMIENTO ESTRUCTURAL



### ANALISIS DE COSTOS UNITARIOS REFERENCIAL DE LA PROPUESTA TECNICA

**Presupuesto:** LIMPIEZA, DESCOLMATACIÓN Y CONFORMACIÓN DE DIQUE CON ENROCADO, EN LA MARGEN DERECHA DEL RIO ULCUMAYO (RIO MACHO), SECTOR UCURAN, DISTRITO DE ULCUMAYO, PROVINCIA DE JUNIN, DEPARTAMENTO DE JUNIN

**Lugar** SECTOR UCURAN, DISTRITO DE ULCUMAYO, PROVINCIA DE JUNIN, DEPARTAMENTO DE JUNIN

**Fecha:** 10/29/2025

Partida	<b>01.01 CASETA DE GUARDIANIA Y/O ALMACEN</b>					
Rendimiento	<b>m2/DIA</b>	<b>20.0000</b>	<b>EQ. 20.0000</b>	Costo unitario directo por : m2		<b>93.73</b>
<b>Código</b>	<b>Descripción Recurso</b>	<b>Unidad</b>	<b>Cuadrilla</b>	<b>Cantidad</b>	<b>Precio S/.</b>	<b>Parcial S/.</b>
	<b>Mano de Obra</b>					
0101010003	OPERARIO	hh	1.0000	0.4000	28.46	11.38
0101010004	OFICIAL	hh	1.0000	0.4000	22.40	8.96
0101010005	PEON	hh	1.0000	0.4000	20.29	8.12
						<b>28.46</b>
	<b>Materiales</b>					
02041200010005	CLAVOS PARA MADERA CON CABEZA C	kg		0.2500	7.25	1.81
0204180008	CALAMINA GALVANIZADA e=0.14 mm	m2		0.8000	9.60	7.68
0231010001	MADERA TORNILLO	p2		6.0000	7.00	42.00
02310500010007	TRIPLAY LUPUNA E= 6 mm	m2		0.7500	17.24	12.93
						<b>64.42</b>
	<b>Equipos</b>					
0301010006	HERRAMIENTAS MANUALES	%mo		3.0000	28.46	0.85
						<b>0.85</b>
Partida	<b>01.02 CARTEL DE IDENTIFICACION DE ACTIVIDAD</b>					
Rendimiento	<b>und/DIA</b>	<b>1.0000</b>	<b>EQ. 1.0000</b>	Costo unitario directo por : und		<b>1,778.59</b>
<b>Código</b>	<b>Descripción Recurso</b>	<b>Unidad</b>	<b>Cuadrilla</b>	<b>Cantidad</b>	<b>Precio S/.</b>	<b>Parcial S/.</b>
	<b>Mano de Obra</b>					
0101010003	OPERARIO	hh	1.0000	8.0000	28.46	227.68
0101010005	PEON	hh	2.0000	16.0000	20.29	324.64
						<b>552.32</b>
	<b>Materiales</b>					
02041200010009	CLAVOS PARA MADERA CON CABEZA C	kg		2.0000	7.25	14.50
0207030001	HORMIGON	m3		0.4800	40.00	19.20
0213010001	CEMENTO PORTLAND TIPO I (42.5 kg)	bol		1.2000	30.00	36.00
0231010001	MADERA TORNILLO	p2		70.0000	7.00	490.00
02901500260004	GIGANTOGRAFIA SEGUN DISEÑO	und		1.0000	650.00	650.00
						<b>1,209.70</b>
	<b>Equipos</b>					
0301010006	HERRAMIENTAS MANUALES	%mo		3.0000	552.32	16.57
						<b>16.57</b>
Partida	<b>02.01 MOVILIZACION Y DESMOVILIZACION DE MAQUINARIAS Y EQUIPOS</b>					
Rendimiento	<b>gib/DIA</b>	<b>1.0000</b>	<b>EQ. 1.0000</b>	Costo unitario directo por : gib		<b>10,021.59</b>
<b>Código</b>	<b>Descripción Recurso</b>	<b>Unidad</b>	<b>Cuadrilla</b>	<b>Cantidad</b>	<b>Precio S/.</b>	<b>Parcial S/.</b>
	<b>Mano de Obra</b>					
0101010005	PEON	hh	6.0000	48.0000	20.29	973.92
						<b>973.92</b>
	<b>Equipos</b>					
0301010006	HERRAMIENTAS MANUALES	%mo		3.0000	973.92	29.22
03012200010004	CAMION PLATAFORMA 4 x 6 300 HP 19 hm	hm	0.7500	6.0000	452.00	2,712.00
0301220011	CAMION SEMI TRAYLER 6 x4 330 HP 35 hm	hm	1.8750	15.0000	420.43	6,306.45
						<b>9,047.67</b>
Partida	<b>02.02 HABILITACION DE CAMINO DE ACCESO</b>					
Rendimiento	<b>km/DIA</b>	<b>0.8000</b>	<b>EQ. 0.8000</b>	Costo unitario directo por : km		<b>7,721.90</b>
<b>Código</b>	<b>Descripción Recurso</b>	<b>Unidad</b>	<b>Cuadrilla</b>	<b>Cantidad</b>	<b>Precio S/.</b>	<b>Parcial S/.</b>
	<b>Mano de Obra</b>					
0101010004	OFICIAL	hh	1.0000	10.0000	22.40	224.00
0101010005	PEON	hh	1.0000	10.0000	20.29	202.90
						<b>426.90</b>
	<b>Equipos</b>					
03011800020002	TRACTOR DE ORUGAS DE 300-330 HP	hm	1.0000	10.0000	729.50	7,295.00
						<b>7,295.00</b>

Partida	<b>02.03</b>		<b>RAMPAS DE ACCESO A LA ACTIVIDAD</b>				
Rendimiento	<b>m3/DIA</b>	<b>1,000.0000</b>		<b>EQ. 1,000.0000</b>	Costo unitario directo por : m3		<b>6.03</b>
<b>Código</b>	<b>Descripción Recurso</b>	<b>Unidad</b>	<b>Cuadrilla</b>	<b>Cantidad</b>	<b>Precio S/.</b>	<b>Parcial S/.</b>	
	<b>Mano de Obra</b>						
0101010005	PEON	hh	1.0000	0.0080	20.29	0.16	
0101010010	OFICIAL (CONTROLADOR)	hh	0.1000	0.0008	22.40	0.02	
							<b>0.18</b>
	<b>Equipos</b>						
0301010006	HERRAMIENTAS MANUALES	%mo		3.0000	0.18	0.01	
03011800020002	TRACTOR DE ORUGAS DE 300-330 HP	hm	1.0000	0.0080	729.50	5.84	
							<b>5.85</b>
Partida	<b>02.04</b>		<b>TRAZO Y REPLANTEO</b>				
Rendimiento	<b>km/DIA</b>	<b>0.5000</b>		<b>EQ. 0.5000</b>	Costo unitario directo por : km		<b>1,881.02</b>
<b>Código</b>	<b>Descripción Recurso</b>	<b>Unidad</b>	<b>Cuadrilla</b>	<b>Cantidad</b>	<b>Precio S/.</b>	<b>Parcial S/.</b>	
	<b>Mano de Obra</b>						
0101010003	OPERARIO	hh	0.1000	1.6000	28.46	45.54	
0101010005	PEON	hh	0.5000	8.0000	20.29	162.32	
0101030000	TOPOGRAFO	hh	1.0000	16.0000	29.42	470.72	
01010300030003	AYUDANTE DE TOPOGRAFIA	hh	0.5000	8.0000	22.40	179.20	
							<b>857.78</b>
	<b>Materiales</b>						
02040300010043	FIERRO 3/8"	var		0.5000	22.30	11.15	
0213010001	CEMENTO PORTLAND TIPO I (42.5 kg)	bol		3.6000	30.00	108.00	
02130300010003	YESO BOLSA 25 kg	bol		3.0000	20.00	60.00	
0231040001	ESTACAS DE MADERA	und		50.0000	4.65	232.50	
0240020001	PINTURA ESMALTE	gal		0.3500	60.17	21.06	
							<b>432.71</b>
	<b>Equipos</b>						
0301000014	MIRAS	día	2.0000	4.0000	17.36	69.44	
0301000015	JALONES	día	4.0000	8.0000	14.96	119.68	
0301000022	ESTACION TOTAL	he	1.0000	16.0000	23.48	375.68	
0301010006	HERRAMIENTAS MANUALES	%mo		3.0000	857.78	25.73	
							<b>590.53</b>
Partida	<b>02.05</b>		<b>CONTROL TOPOGRAFICO</b>				
Rendimiento	<b>km/DIA</b>	<b>0.2000</b>		<b>EQ. 0.2000</b>	Costo unitario directo por : km		<b>2,830.63</b>
<b>Código</b>	<b>Descripción Recurso</b>	<b>Unidad</b>	<b>Cuadrilla</b>	<b>Cantidad</b>	<b>Precio S/.</b>	<b>Parcial S/.</b>	
	<b>Mano de Obra</b>						
0101010004	OFICIAL	hh	0.1000	4.0000	22.40	89.60	
0101010005	PEON	hh	0.5000	20.0000	20.29	405.80	
0101030000	TOPOGRAFO	hh	1.0000	40.0000	29.42	1,176.80	
01010300030003	AYUDANTE DE TOPOGRAFIA	hh	0.2500	10.0000	22.40	224.00	
							<b>1,896.20</b>
	<b>Materiales</b>						
02130300010003	YESO BOLSA 25 kg	bol		3.0000	20.00	60.00	
0231040001	ESTACAS DE MADERA	und		50.0000	4.65	232.50	
0240020001	PINTURA ESMALTE	gal		0.2500	60.17	15.04	
							<b>307.54</b>
	<b>Equipos</b>						
0301000023	NIVEL TOPOGRAFICO	hm	1.0000	40.0000	14.25	570.00	
0301010006	HERRAMIENTAS MANUALES	%mo		3.0000	1,896.20	56.89	
							<b>626.89</b>
Partida	<b>02.06</b>		<b>DESVIO DE CAUCE DE RIO</b>				
Rendimiento	<b>m/DIA</b>	<b>320.0000</b>		<b>EQ. 320.0000</b>	Costo unitario directo por : m		<b>20.30</b>
<b>Código</b>	<b>Descripción Recurso</b>	<b>Unidad</b>	<b>Cuadrilla</b>	<b>Cantidad</b>	<b>Precio S/.</b>	<b>Parcial S/.</b>	
	<b>Mano de Obra</b>						
0101010003	OPERARIO	hh	1.0000	0.0250	28.46	0.71	
0101010004	OFICIAL	hh	0.5000	0.0125	22.40	0.28	
0101010005	PEON	hh	2.0000	0.0500	20.29	1.01	
							<b>2.00</b>
	<b>Equipos</b>						
0301010006	HERRAMIENTAS MANUALES	%mo		3.0000	2.00	0.06	
03011800020002	TRACTOR DE ORUGAS DE 300-330 HP	hm	1.0000	0.0250	729.50	18.24	
							<b>18.30</b>

Partida	<b>03.01 LIMPIEZA Y DESCOLMATACIÓN DE CAUCE DE RIO</b>					
Rendimiento	<b>m3/DIA</b>	<b>850.0000</b>	<b>EQ. 850.0000</b>	Costo unitario directo por : m3		<b>7.33</b>
<b>Código</b>	<b>Descripción Recurso</b>	<b>Unidad</b>	<b>Cuadrilla</b>	<b>Cantidad</b>	<b>Precio S/.</b>	<b>Parcial S/.</b>
	<b>Mano de Obra</b>					
0101010003	OPERARIO	hh	1.0000	0.0094	28.46	0.27
0101010005	PEON	hh	1.0000	0.0094	20.29	0.19
						<b>0.46</b>
	<b>Equipos</b>					
0301010006	HERRAMIENTAS MANUALES	%mo		3.0000	0.46	0.01
03011800020002	TRACTOR DE ORUGAS DE 300-330 HP	hm	1.0000	0.0094	729.50	6.86
						<b>6.87</b>
Partida	<b>03.02 CONFORMACION DE DIQUE SECO C/ MAQUINARIA CON MATERIAL PROPIO</b>					
Rendimiento	<b>m3/DIA</b>	<b>810.0000</b>	<b>EQ. 810.0000</b>	Costo unitario directo por : m3		<b>7.65</b>
<b>Código</b>	<b>Descripción Recurso</b>	<b>Unidad</b>	<b>Cuadrilla</b>	<b>Cantidad</b>	<b>Precio S/.</b>	<b>Parcial S/.</b>
	<b>Mano de Obra</b>					
0101010005	PEON	hh	1.0000	0.0099	20.29	0.20
0101010010	OFICIAL (CONTROLADOR)	hh	1.0000	0.0099	22.40	0.22
						<b>0.42</b>
	<b>Equipos</b>					
0301010006	HERRAMIENTAS MANUALES	%mo		3.0000	0.42	0.01
03011800020002	TRACTOR DE ORUGAS DE 300-330 HP	hm	1.0000	0.0099	729.50	7.22
						<b>7.23</b>
Partida	<b>03.03 EXCAVACION DE UÑA PARA DIQUE</b>					
Rendimiento	<b>m3/DIA</b>	<b>350.0000</b>	<b>EQ. 350.0000</b>	Costo unitario directo por : m3		<b>13.05</b>
<b>Código</b>	<b>Descripción Recurso</b>	<b>Unidad</b>	<b>Cuadrilla</b>	<b>Cantidad</b>	<b>Precio S/.</b>	<b>Parcial S/.</b>
	<b>Mano de Obra</b>					
0101010004	OFICIAL	hh	1.0000	0.0229	22.40	0.51
0101010005	PEON	hh	1.0000	0.0229	20.29	0.46
						<b>0.97</b>
	<b>Equipos</b>					
0301010006	HERRAMIENTAS MANUALES	%mo		5.0000	0.97	0.05
03011700010007	EXCAVADORA SOBRE ORUGAS 170 - 25hm		1.0000	0.0229	525.13	12.03
						<b>12.08</b>
Partida	<b>03.04 PERFILADO Y REFINE EN TALUD DE DIQUE</b>					
Rendimiento	<b>m2/DIA</b>	<b>1,200.0000</b>	<b>EQ. 1,200.0000</b>	Costo unitario directo por : m2		<b>3.95</b>
<b>Código</b>	<b>Descripción Recurso</b>	<b>Unidad</b>	<b>Cuadrilla</b>	<b>Cantidad</b>	<b>Precio S/.</b>	<b>Parcial S/.</b>
	<b>Mano de Obra</b>					
0101010004	OFICIAL	hh	1.0000	0.0067	22.40	0.15
0101010005	PEON	hh	2.0000	0.0133	20.29	0.27
						<b>0.42</b>
	<b>Equipos</b>					
0301010006	HERRAMIENTAS MANUALES	%mo		3.0000	0.42	0.01
03011700010007	EXCAVADORA SOBRE ORUGAS 170 - 25hm		1.0000	0.0067	525.13	3.52
						<b>3.53</b>



Partida	<b>03.05 ELIMINACION DE MATERIAL EXCEDENTE D=5 km</b>					
Rendimiento	<b>m3/DIA</b>	<b>1,200.0000</b>	<b>EQ. 1,200.0000</b>	Costo unitario directo por : m3		<b>14.49</b>
<b>Código</b>	<b>Descripción Recurso</b>	<b>Unidad</b>	<b>Cuadrilla</b>	<b>Cantidad</b>	<b>Precio S/.</b>	<b>Parcial S/.</b>
<b>Mano de Obra</b>						
0101010005	PEON	hh	1.0000	0.0067	20.29	0.14
0101010010	OFICIAL (CONTROLADOR)	hh	0.1000	0.0007	22.40	0.02
						<b>0.16</b>
<b>Equipos</b>						
03011600010005	CARGADOR SOBRE LLANTAS DE 200 - 2'hm		1.0000	0.0067	399.70	2.68
0301220010	CAMION VOLQUETE 6 x 4 330HP15 M3	hm	4.0000	0.0267	436.20	11.65
						<b>14.33</b>
Partida	<b>04.01 GEOTEXTIL NO TEJIDO DE 400 GR/M2 (INCLUYE SUMINISTRO E INSTALACION)</b>					
Rendimiento	<b>m2/DIA</b>	<b>400.0000</b>	<b>EQ. 400.0000</b>	Costo unitario directo por : m2		<b>16.20</b>
<b>Código</b>	<b>Descripción Recurso</b>	<b>Unidad</b>	<b>Cuadrilla</b>	<b>Cantidad</b>	<b>Precio S/.</b>	<b>Parcial S/.</b>
<b>Mano de Obra</b>						
0101010003	OPERARIO	hh	1.0000	0.0200	28.46	0.57
0101010004	OFICIAL	hh	1.0000	0.0200	22.40	0.45
0101010005	PEON	hh	4.0000	0.0800	20.29	1.62
						<b>2.64</b>
<b>Materiales</b>						
0210020009	GEOTEXTIL NO TEJIDO MACTEX MT200 m2			1.0500	12.84	13.48
						<b>13.48</b>
<b>Equipos</b>						
0301010006	HERRAMIENTAS MANUALES	%mo		3.0000	2.64	0.08
						<b>0.08</b>
Partida	<b>04.02 SUMINISTRO, TRANSPORTE Y COLOCACION DE FILTRO DE GRAVA</b>					
Rendimiento	<b>m3/DIA</b>	<b>250.0000</b>	<b>EQ. 250.0000</b>	Costo unitario directo por : m3		<b>133.25</b>
<b>Código</b>	<b>Descripción Recurso</b>	<b>Unidad</b>	<b>Cuadrilla</b>	<b>Cantidad</b>	<b>Precio S/.</b>	<b>Parcial S/.</b>
<b>Mano de Obra</b>						
0101010005	PEON	hh	62.5000	2.0000	20.29	40.58
0101010010	OFICIAL (CONTROLADOR)	hh	3.1250	0.1000	22.40	2.24
						<b>42.82</b>
<b>Materiales</b>						
0207010012	GRAVA SELECCIONADA 2-6 MM3	m3		1.1000	76.27	83.90
						<b>83.90</b>
<b>Equipos</b>						
0301010006	HERRAMIENTAS MANUALES	%mo		3.0000	42.82	1.28
03011700010007	EXCAVADORA SOBRE ORUGAS 170 - 25 hm		0.3125	0.0100	525.13	5.25
						<b>6.53</b>
Partida	<b>04.03 EXTRACCION DE ROCA C/EXPLOSIVOS</b>					
Rendimiento	<b>m3/DIA</b>	<b>200.0000</b>	<b>EQ. 200.0000</b>	Costo unitario directo por : m3		<b>41.00</b>
<b>Código</b>	<b>Descripción Recurso</b>	<b>Unidad</b>	<b>Cuadrilla</b>	<b>Cantidad</b>	<b>Precio S/.</b>	<b>Parcial S/.</b>
<b>Mano de Obra</b>						
0101010007	PERFORISTA	hh	2.0000	0.0800	30.99	2.48
0101010010	OFICIAL (CONTROLADOR)	hh	1.0000	0.0400	22.40	0.90
0101010011	AYUDANTE DE PERFORISTA	hh	2.0000	0.0800	29.30	2.34
01020100000013	TECNICO (AUTORIZADO x DISCAMEC)	hh	1.0000	0.0400	30.99	1.24
						<b>6.96</b>
<b>Materiales</b>						
0255100001	DINAMITA AL 65%	kg		0.2500	8.08	2.02
0255100009	MECHA L DE SEGURIDAD IMPERMEABL m			1.0000	15.00	15.00
0255100010	FULMINANTE	und		1.0000	4.00	4.00
0290230059	BARRENO DE 7/8" x 5 HP	und		0.0170	92.00	1.56
						<b>22.58</b>
<b>Equipos</b>						
0301010006	HERRAMIENTAS MANUALES	%mo		5.0000	6.96	0.35
03011400020002	MARTILLO NEUMATICO DE 29 kg	hm	2.0000	0.0800	10.18	0.81
03011400060005	COMPRESORA NEUMATICA 196 HP 600 hm		1.0000	0.0400	257.61	10.30
						<b>11.46</b>

Partida	<b>04.04 SELECCION Y ACOPIO DE ROCA EN CANTERA</b>						
Rendimiento	<b>m3/DIA</b>	<b>250.0000</b>		<b>EQ. 250.0000</b>	Costo unitario directo por : m3		<b>18.88</b>
<b>Código</b>	<b>Descripción Recurso</b>	<b>Unidad</b>	<b>Cuadrilla</b>	<b>Cantidad</b>	<b>Precio S/.</b>	<b>Parcial S/.</b>	
	<b>Mano de Obra</b>						
0101010004	OFICIAL	hh	1.0000	0.0320	22.40	0.72	
0101010005	PEON	hh	2.0000	0.0640	20.29	1.30	
							<b>2.02</b>
	<b>Equipos</b>						
0301010006	HERRAMIENTAS MANUALES	%mo		3.0000	2.02	0.06	
03011700010007	EXCAVADORA SOBRE ORUGAS 170 - 25 hm		1.0000	0.0320	525.13	16.80	
							<b>16.86</b>
Partida	<b>04.05 CARGUIO Y TRANSPORTE DE ROCA DIST. 16 km</b>						
Rendimiento	<b>m3/DIA</b>	<b>200.0000</b>		<b>EQ. 200.0000</b>	Costo unitario directo por : m3		<b>86.73</b>
<b>Código</b>	<b>Descripción Recurso</b>	<b>Unidad</b>	<b>Cuadrilla</b>	<b>Cantidad</b>	<b>Precio S/.</b>	<b>Parcial S/.</b>	
	<b>Mano de Obra</b>						
0101010004	OFICIAL	hh	1.0000	0.0400	22.40	0.90	
							<b>0.90</b>
	<b>Equipos</b>						
0301010006	HERRAMIENTAS MANUALES	%mo		5.0000	0.90	0.05	
03011600010005	CARGADOR SOBRE LLANTAS DE 200 - 2hm		1.0000	0.0400	399.70	15.99	
0301220010	CAMION VOLQUETE 6 x 4 330HP15 M3	hm	4.0000	0.1600	436.20	69.79	
							<b>85.83</b>
Partida	<b>04.06 ACOMODO DE ROCA SOBRE UÑA</b>						
Rendimiento	<b>m3/DIA</b>	<b>300.0000</b>		<b>EQ. 300.0000</b>	Costo unitario directo por : m3		<b>21.78</b>
<b>Código</b>	<b>Descripción Recurso</b>	<b>Unidad</b>	<b>Cuadrilla</b>	<b>Cantidad</b>	<b>Precio S/.</b>	<b>Parcial S/.</b>	
	<b>Mano de Obra</b>						
0101010005	PEON	hh	4.0000	0.1067	20.29	2.16	
0101010010	OFICIAL (CONTROLADOR)	hh	1.0000	0.0267	22.40	0.60	
							<b>2.76</b>
	<b>Equipos</b>						
0301010006	HERRAMIENTAS MANUALES	%mo		3.0000	2.76	0.08	
03011700010006	EXCAVADORA SOBRE ORUGAS 325 HP	hm	1.0000	0.0267	709.27	18.94	
							<b>19.02</b>
Partida	<b>04.07 ACOMODO DE ROCA SOBRE TALUD DE DIQUE</b>						
Rendimiento	<b>m3/DIA</b>	<b>280.0000</b>		<b>EQ. 280.0000</b>	Costo unitario directo por : m3		<b>23.34</b>
<b>Código</b>	<b>Descripción Recurso</b>	<b>Unidad</b>	<b>Cuadrilla</b>	<b>Cantidad</b>	<b>Precio S/.</b>	<b>Parcial S/.</b>	
	<b>Mano de Obra</b>						
0101010005	PEON	hh	4.0000	0.1143	20.29	2.32	
0101010010	OFICIAL (CONTROLADOR)	hh	1.0000	0.0286	22.40	0.64	
							<b>2.96</b>
	<b>Equipos</b>						
0301010006	HERRAMIENTAS MANUALES	%mo		3.0000	2.96	0.09	
03011700010006	EXCAVADORA SOBRE ORUGAS 325 HP	hm	1.0000	0.0286	709.27	20.29	
							<b>20.38</b>
Partida	<b>05.01 FLETE TERRESTRE</b>						
Rendimiento	<b>glb/DIA</b>			<b>EQ.</b>	Costo unitario directo por : glb		<b>15,000.00</b>
<b>Código</b>	<b>Descripción Recurso</b>	<b>Unidad</b>	<b>Cuadrilla</b>	<b>Cantidad</b>	<b>Precio S/.</b>	<b>Parcial S/.</b>	
	<b>Materiales</b>						
0203020002	FLETE TERRESTRE	glb		1.0000	15,000.00	15,000.00	
							<b>15,000.00</b>

**NOTA: LOS ANÁLISIS DE COSTOS UNITARIOS SON REFERENCIALES, DEBIENDO SER LA FICHA TÉCNICA DEFINITIVA LA QUE DETERMINE LOS COSTOS UNITARIOS FINALES**



### Precios y cantidades de recursos requeridos por tipo

**Presupuesto** LIMPIEZA, DESCOLMATACIÓN Y CONFORMACIÓN DE DIQUE CON ENROCADOS, EN LA MARGEN DERECHA DEL RIO ULCUMAYO (RIO MACHO), SECTOR UCURAN, DISTRITO DE ULCUMAYO, PROVINCIA DE JUNIN, DEPARTAMENTO DE JUNIN

**Lugar** SECTOR UCURAN, DISTRITO DE ULCUMAYO, PROVINCIA DE JUNIN, DEPARTAMENTO DE JUNIN

**Fecha** 10/29/2025

Código	Recurso	Unidad	Cantidad	Precio S/.	Parcial S/.
MANO DE OBRA					
0101010003	OPERARIO	hh	62.0140	28.46	1,764.92
0101010004	OFICIAL	hh	118.4039	22.40	2,652.25
0101010005	PEON	hh	728.7205	20.29	14,785.74
0101010007	PERFORISTA	hh	74.9000	30.99	2,321.15
0101010010	OFICIAL (CONTROLADOR)	hh	92.0867	22.40	2,062.74
0101010011	AYUDANTE DE PERFORISTA	hh	74.9000	29.30	2,194.57
0101030000	TOPOGRAFO	hh	39.2000	29.42	1,153.26
01010300030003	AYUDANTE DE TOPOGRAFIA	hh	12.6000	22.40	282.24
01020100000013	TECNICO (AUTORIZADO x DISCAMEC)	hh	37.4500	30.99	1,160.58
					<b>28,377.45</b>
MATERIALES					
0203020002	FLETE TERRESTRE	gib	1.0000	15,000.00	15,000.00
02040300010043	FIERRO 3/8"	var	0.3500	22.30	7.81
02041200010005	CLAVOS PARA MADERA CON CABEZA DE 3"	kg	3.7500	7.25	27.19
02041200010009	CLAVOS PARA MADERA CON CABEZA DE 2" A 4"	kg	2.0000	7.25	14.50
0204180008	CALAMINA GALVANIZADA e=0.14 mm	m2	12.0000	9.60	115.20
0207010012	GRAVA SELECCIONADA 2-6 MM3	m3	154.0000	76.27	11,745.58
0207030001	HORMIGON	m3	0.4800	40.00	19.20
0210020009	GEOTEXTIL NO TEJIDO MACTEX MT200	m2	1,190.7000	12.84	15,288.59
0213010001	CEMENTO PORTLAND TIPO I (42.5 kg)	bol	3.7200	30.00	111.60
02130300010003	YESO BOLSA 25 kg	bol	4.2000	20.00	84.00
0231010001	MADERA TORNILLO	p2	160.0000	7.00	1,120.00
0231040001	ESTACAS DE MADERA	und	70.0000	4.65	325.50
02310500010007	TRIPLAY LUPUNA E= 6 mm	m2	11.2500	17.24	193.95
0240020001	PINTURA ESMALTE	gal	0.4200	60.17	25.27
0255100001	DINAMITA AL 65%	kg	234.0625	8.08	1,891.23
0255100009	MECHA L DE SEGURIDAD IMPERMEABLE BLANCA	m	936.2500	15.00	14,043.75
0255100010	FULMINANTE	und	936.2500	4.00	3,745.00
02901500260004	GIGANTOGRAFIA SEGUN DISEÑO	und	1.0000	650.00	650.00
0290230059	BARRENO DE 7/8" x 5 HP	und	15.9163	92.00	1,464.30
					<b>65,872.67</b>
EQUIPOS					
0301000014	MIRAS	día	2.8000	17.36	48.61
0301000015	JALONES	día	5.6000	14.96	83.78
0301000022	ESTACION TOTAL	he	11.2000	23.48	262.98
0301000023	NIVEL TOPOGRAFICO	hm	28.0000	14.25	399.00
0301010006	HERRAMIENTAS MANUALES	%mo			999.83
03011400020002	MARTILLO NEUMATICO DE 29 kg	hm	74.9000	10.18	762.48
03011400060005	COMPRESORA NEUMATICA 196 HP 600 - 690 PCM	hm	37.4500	257.61	9,647.49
03011600010005	CARGADOR SOBRE LLANTAS DE 200 - 250 HP 4. yd3	hm	44.1245	399.70	17,636.56
03011700010006	EXCAVADORA SOBRE ORUGAS 325 HP	hm	20.6899	709.27	14,674.73
03011700010007	EXCAVADORA SOBRE ORUGAS 170 - 250 HP 1	hm	47.6242	525.13	25,008.90
03011800020002	TRACTOR DE ORUGAS DE 300-330 HP	hm	47.1915	729.50	34,426.20
03012200010004	CAMION PLATAFORMA 4 x 6 300 HP 19 tn	hm	12.0000	452.00	5,424.00
0301220010	CAMION VOLQUETE 6 x 4 330HP15 M3	hm	176.3983	436.20	76,944.94
0301220011	CAMION SEMI TRAYLER 6 x4 330 HP 35 TN	hm	30.0000	420.43	12,612.90
					<b>198,932.40</b>
<b>Total</b>				<b>S/.</b>	<b>293,182.52</b>



### CRONOGRAMA REFERENCIAL DE LA PROPUESTA TECNICA

**Actividad** LIMPIEZA, DESCOLMATACIÓN Y CONFORMACIÓN DE DIQUE CON ENROCADO, EN LA MARGEN DERECHA DEL RIO ULCUMAYO (RIO MACHO), SECTOR UCURAN, DISTRITO DE ULCUMAYO, PROVINCIA DE JUNIN, DEPARTAMENTO DE JUNIN

**Ubicación** SECTOR UCURAN, DISTRITO DE ULCUMAYO, PROVINCIA DE JUNIN, DEPARTAMENTO DE JUNIN

**Fecha** 10/29/2025

ITEM	ACTIVIDAD	UND.	N° días	PLAZO DE EJECUCION			
				MES 01			
				I	II	III	IV
LIMPIEZA, DESCOLMATACIÓN (L = 350.00 m) Y CONFORMACIÓN DE DIQUE C/ENROCADO, (L =350.00 m)							
01.01	OBRAS PROVISIONALES						
01.01.01	CASETA DE GUARDIANA Y ALMACEN	m2	1.00				
01.01.02	CARTEL INFORMATIVO DE LA ACTIVIDAD 3.60 x 4.80 m	und	1.00				
01.02	TRABAJOS PRELIMINARES						
01.02.01	MOVILIZACIÓN Y DESMOVILIZACIÓN DE MAQUINARIA	vje	2.00				
01.02.02	HABILITACION DE VIAS DE ACCESO	km	1.00				
01.02.03	RAMPA DE INGRESO Y SALIDA A LA ZONA DE TRABAJO	m3	1.00				
01.02.04	TRAZO Y REPLANTEO	KM	2.00				
01.02.05	CONTROL TOPOGRAFICO	Km	4.00				
01.02.06	DESVÍO DEL RÍO	m	1.00				
01.03	MOVIMIENTO DE TIERRAS						
01.03.01	LIMPIEZA Y DESCOLMATACIÓN DEL CAUCE	m3	3.00				
01.03.02	CONFORMACIÓN DE DIQUE CON MATERIAL PROPIO	m3	3.00				
01.03.03	EXCAVACIÓN PARA UNA DE ENROCADO	m3	2.00				
01.03.04	PERFILADO Y REFINE EN TALUD DE DIQUE	m2	1.00				
01.03.05	ELIMINACIÓN DE MATERIAL EXCEDENTE	m3	1.00				
01.04	PROTECCIÓN CON ENROCADO						
01.04.01	GEOTEXTIL NO TEJIDO DE 400 GR/M2 (INCLUYE SUMINISTRO E INSTALACION)	m2	3.00				
01.04.02	SUMINISTRO, TRANSPORTE Y COLOCACION DE FILTRO DE GRAVA	m3	1.00				
01.04.03	EXTRACCIÓN DE ROCAS CON EXPLOSIVOS PARA ENROCADO	m3	5.00				
01.04.04	SELECCIÓN Y ACOPIO DE ROCAS	m3	4.00				
01.04.05	CARGUIO Y TRANSPORTE DE ROCAS	m3	5.00				
01.04.06	ACOMODO DE ROCAS EN UNA DE ENROCADO	m3	2.00				
01.04.07	ACOMODO DE ROCAS EN TALUD DE ENROCADO	m3	2.00				
1.05	FLETE TERRESTRE						
01.05.01	FLETE TERRESTRE	gib	1.00				



### CRONOGRAMA DE ACTIVIDADES PARA EL CUMPLIMIENTO DE OBRA

**PRESUPUESTO** LIMPIEZA, DESCOLMATACIÓN Y CONFORMACIÓN DE DIQUE CON ENROCADO, EN LA MARGEN DERECHA DEL RIO ULCUMAYO (RIO MACHO), SECTOR UCURAN, DISTRITO DE ULCUMAYO, PROVINCIA DE JUNIN, DEPARTAMENTO DE JUNIN

**LUGAR** SECTOR UCURAN, DISTRITO DE ULCUMAYO, PROVINCIA DE JUNIN, DEPARTAMENTO DE JUNIN

**FECHA** 10/29/2025

ITEM	ACTIVIDAD	MES 01				MES 02				MES 03			
		I	II	III	IV	I	II	III	IV	I	II	III	IV
01.01	FORMULACION DE FICHA TECNICA												
01.02	CONTRATACION												
01.03	EJECUCION												
01.04	SUPERVISIÓN												
01.05	SEGUIMIENTO												
01.06	LIQUIDACION												



### MAQUINARIA QUE SE EMPLEARÁ EN LA ACTIVIDAD

TIEMPO A LA ACTIVIDAD = 1.00 Hr

TIEMPO A LA CANTERA = 1.50 Hr

TIPO DE MÁQUINA	CANT. (UND)	TIEMPO HORAS (IDA Y VUELTA)
<b>VEHÍCULOS TRANSPORTABLES</b>		
<b>CAMION SEMITRAYLER 6 X 4 330 HP 35 ton</b>		<b>10.0</b>
TRACTOR DE ORUGAS DE 300-330 HP	1	2.0
EXCAVADORA SOBRE ORUGAS 170-250 HP, 1.10-2.75 Yd3	1	2.0
EXCAVADORA SOBRE ORUGAS 325 HP	2	4.0
<b>CAMION PLATAFORMA 4 X 2 122 HP 8 ton</b>		<b>3.0</b>
<b>VEHÍCULOS AUTO TRANSPORTABLES</b>		
CAMION VOLQUETE DE 15 m3	4	8.0
CAMION CISTERNA 4 X 2 (AGUA) 122 HP 2,000 gl	1	2.0
CARGADOR SOBRE LLANTAS DE 125-155 HP 3 yd3	1	2.0
CAMIONETA 4X4 PICK-UP	1	2.0